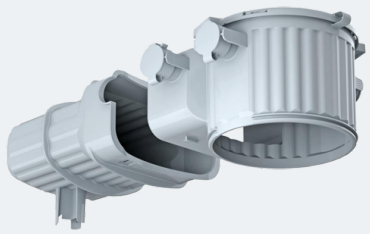

AGRO HaloX® 100 mit Tunnel 190 für Ortbeton

Beton-Einbaugehäuse mit Trafotunnel 190, Einbaudurchmesser Leuchte / Lautsprecher: 0-100 mm max. Einbautiefe Leuchte / Lautsprecher: 110 mm.

Artikelnummer L00.100171

Technische Spezifikationen

Abmessungen (LxBxH)	190 x 140 x 85 mm
Tiefe inkl. Frontteil	120 mm
Gehäusedurchmesser Ø	130 mm
Einbaudurchmesser Leuchte / Lautsprecher	0-100 mm
Max. Einbautiefe Leuchte / Lautsprecher	110 mm
Kombinationseinführung für Rohre M20/M25	4 Stk.

ALMAT AG / Neustadtstrasse 1 / CH-8317 Tagelswangen / +41 52 355 33 55 / info@almat.ch / www.almat.ch